

SUMARIO

10

ALGORITMO

Enfermedad periodontal en el perro

14

APUNTES PRÁCTICOS Y TÉCNICAS PRINCIPALES

Clasificación y estadiaje de la enfermedad
periodontal

¿Qué instrumental necesito para realizar una correcta exploración del periodonto?

20

Interpretación radiográfica en enfermedad periodontal

24

Consejos prácticos al realizar el tratamiento de la enfermedad periodontal mediante técnica cerrada

30

algoritmos







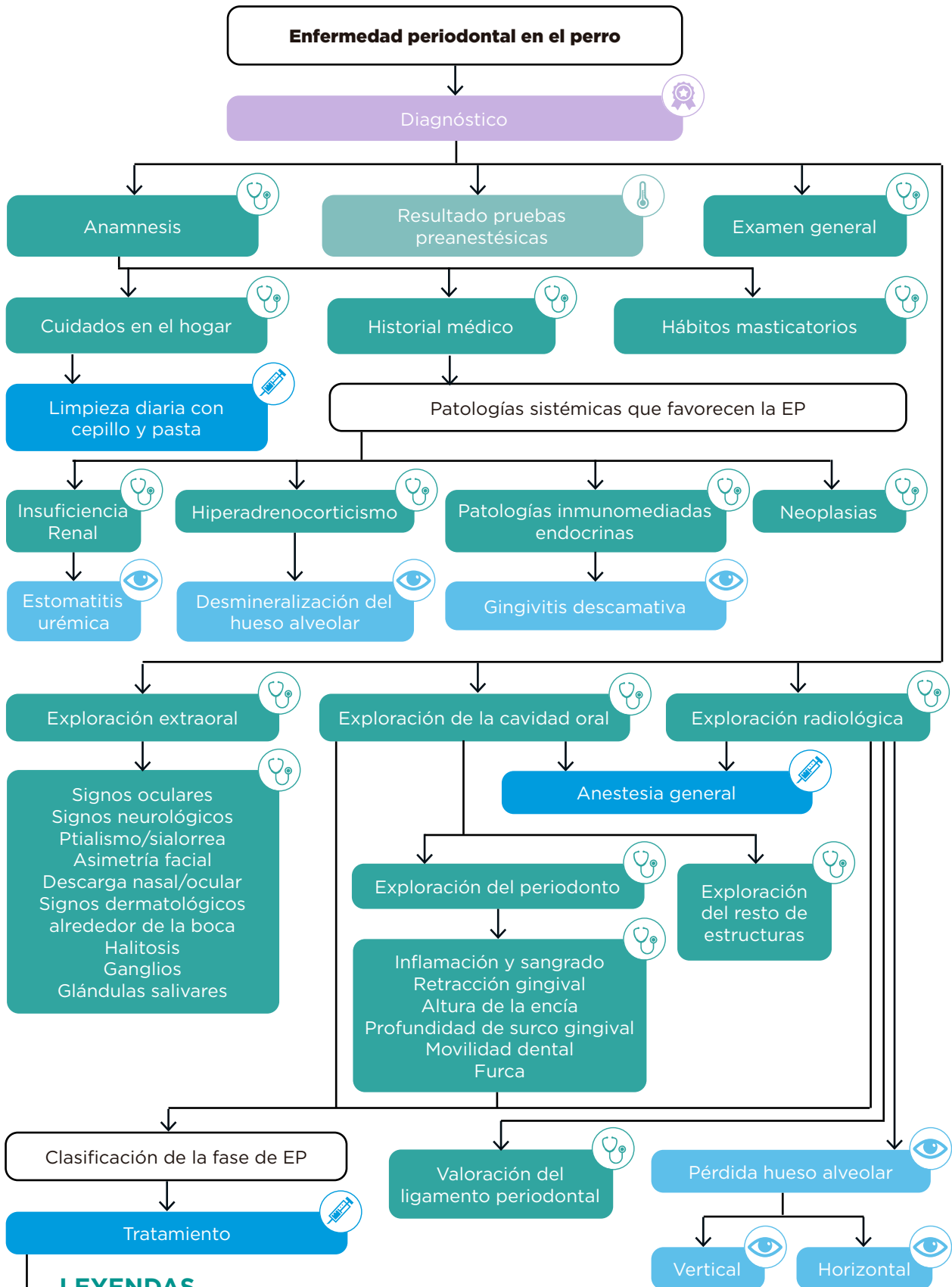

Enfermedad periodontal en el perro



algoritmo enfermedad periodontal en el perro



LEYENDAS

-  signos clínicos
-  resultados
-  diagnóstico
-  tratamiento
-  investigación
-  seguimiento
-  sospecha
-  diagnóstico diferencial

**apuntes prácticos y
técnicas principales**

Clasificación y estadiaje de la enfermedad periodontal



Clasificación y estadiaje de la enfermedad periodontal

Las dos principales presentaciones de la enfermedad periodontal son:

Gingivitis

Es la inflamación de la encía. Se presenta clínicamente como enrojecimiento y edema del tejido, que comienza en el margen gingival y que progresa a ulceración visible con sangrado espontáneo (**Figura 1**). No siempre progresa a periodontitis pero siempre la precede.



Figura 1. Gingivitis 1. Apréciase la afectación del margen gingival desde el diente 407 -409.

GI 0 = Ausencia de inflamación, encía normal

GI 1 = Gingivitis marginal, edema leve, algún cambio de color, sin sangrado durante el sondaje periodontal.

GI 2 = Edema e inflamación moderada de la encía, sangrado durante el sondaje.

GI 3 = Edema e inflamación marcadas, sangrado espontáneo.